Friskole, nybyg- og ombygning (etape 1)

Billeder af: Byggeselskabet PAULSEN A/S

Åskolen, Hørning

Opførelse af friskole – etape 1 ud af 4 – bestående af 960 m² der skal rumme faciliteter til elever fra 0. til 10. klasse og yderligere en SFO. Skolen udføres primært i én etage, dog med teknikrum placeret i kælderen. Åskolen udspringer fra den eksisterende Efterskole Ådalen, hvoraf de første mindste klasser afholdes i en nyopført bygning, Åhuset (består af tre klasselokaler), indtil opførelsen afleveres.

Etape 1 omfatter overordnet opførelsen af undervisnings- og velfærdsfaciliteter til 4-5 klasser indskoling (ca. 20 - 24 elever pr. klasse), fællesrum med SFO-base, et multiværksted – heraf i alt tre værkstedslokaler der skal rumme Naturteknologi, Håndværk & Design samt evt. Billedkunst – diverse personalefaciliteter til max. 20 medarbejdere (herunder pauselokale, kontorer, møderum og toiletter), et musiklokale, en multisal og sidst en ombygning af Åhuset til faglokaler.

Placeringen af opførelsen skal tage højde for at bevare så megen eksisterende beplantning som muligt og det store terrænfald på grunden, da friskolen skal opføres på et større grønt areal, der i dag udgøres af Hørning Bypark. Fokus er her at skabe en fællesskabsramme med lokalmiljøet.

Desuden er der for projektet et overordnet fokus på den høje kvalitet og benyttelsen af flere spændende arkitektoniske løsninger, som stiller store krav til både udførelsen og kvaliteten heraf.

Fakta om byggeriet:
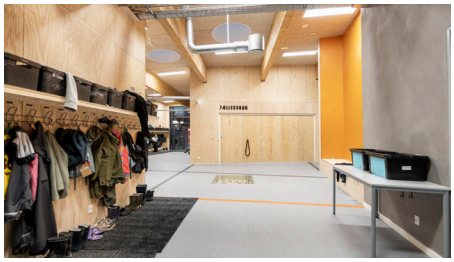
Areal:	960 m²
Energiklasse:	iht. BR 2018
Beliggenhed:	Brogårdsvej 8, 8362 Hørning
Bygherre:	Efterskolen Ådalen og Åskolen - friskolen i Hørning
Kontaktperson:	Thomas Kjeldgaard thomas@aaskolen.dk
Type:	Hovedentreprise
Kontraktsum:	17 mio. kr. (ekskl. moms)
Byggeperiode:	April 2021 – Juli 2022
Bygherrerådgiver:	Constructa A/S
Arkitekt:	Constructa A/S
Ingeniør:	Constructa A/S