



PLEJECENTER BANEBO, VIBORG

Opførelse af nyt plejecenter med 100 almene plejeboliger

Projektet består af 4 fløje som bygges sammen, således at bygningen udformes som et H. De to boligfløje er forbundet på stueplan med et åbent orangeri, som føres op igennem bygningens etager. Derudover forbindes de to bygningsfløje med fællesarealer på hver etage.

Plejecenteret udføres i 4 etager, hvor 1., 2. og 3. sal primært anvendes som plejeboliger med dertilhørende fællesarealer herunder spisestue og opholdsrum.

Stueplanen anvendes primært af personalet, herunder områder til hjemmeplejen og sygeplejen.

Derudover findes der på stueplan dagcenter samt træningshal, Wellness og festsal.

Under bygningsmassens orangeri og fællesareal er der etableret en teknikkælder.

Boligerne fordeles med henholdsvis 34 boliger på 1. sal, 33 boliger på 2. sal og 33 boliger på 3. sal.

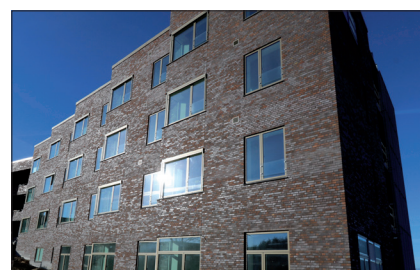

FAKTA

Areal:	10.800 m ² i 4 etager, delvis kælder.
Energiklasse:	2015
Beliggenhed:	Marsk Stigs Vej 4, 8800 Viborg
Bygherre:	Boligselskabet Sct. Jørgen
Ydelse	Råhusentreprise (Jord, kloak, beton, elementer og murer)
Kontraktsum:	53 mio. kr. ekskl. moms
Byggeperiode:	Juni 2016 – maj 2018
Arkitekt:	KPF Arkitekter AS
Ingeniør:	Rambøll Danmark A/S

